

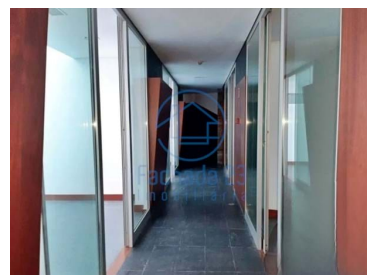

Santa Marinha e São Pedro da Afurada - Escritório



 **689**

Área (m²)

480 000 €

(EUR €)

Escritório com excelente localização - Devesas - Vila Nova de Gaia

Escritório na zona central da cidade, junto de nó de ligação ao IC23 e perto da estação ferroviária das Devesas.

Composto por:

R/chão do edifício:

- Receção com sala de espera,
- Corredor de distribuição,
- Gabinete administrativo,
- Sala de reuniões,



Fachada 23 Imobiliária

93 043 65 77 ² · 96 706 70 15 ²

geral@fachada23.pt

T +351 930436577 ² · T +351 967067015 ² · E geral@fachada23.pt

Vila Nova de Gaia
AMI 21880

¹ (Chamada para rede fixa nacional) | ² (Chamada para rede móvel nacional)



- Arquivos,
 - Copa,
 - 6 gabinetes técnicos,
 - 2 salas
- Cave:
- 2 arrumos,
 - Parqueamento para 8 viaturas.

Características da Propriedade

- Certificação energética: D